

PLANTA BAIXA TÉRREO
ESC. 1:100
ÁREA TOTAL DA ESCOLA 1941 m²

QUADRO DE JANELAS		
Nome	Quant.	Medidas (m)
J1	06	0,8x0,6/1,6
J2	15	0,8x0,5/2,1
J3	28	1,5x1,5/1,1
J4	14	1,5x1,2/1,1
J5	15	2,0x1,0/1,1
J6	04	3,0x1,0/1,1
J7	02	1,15x0,6/1,6
J8	01	1,5x0,8/1,7
J9	01	0,7x0,7/1,85
J10	01	1,5x0,6/1,8
J11	02	1,5x1,0/1,1
J12	02	1,5x0,8/1,8
J13	01	0,75x0,75/1,8
J14	01	12,33x1,2/1,1
J15	03	2,5x1,6/1,0
J16	01	2,2x1,6/1,0

QUADRO DE PORTAS		
Nome	Quant.	Medidas (cm)
P1	01	3,0x2,1
P2	03	2,0x2,1
P3	03	0,9x2,1
P4	31	0,8x2,1
P5	04	0,7x2,1
P6	01	1,6x2,1
P7	02	4,8x2,1
P8	01	1,2x2,1

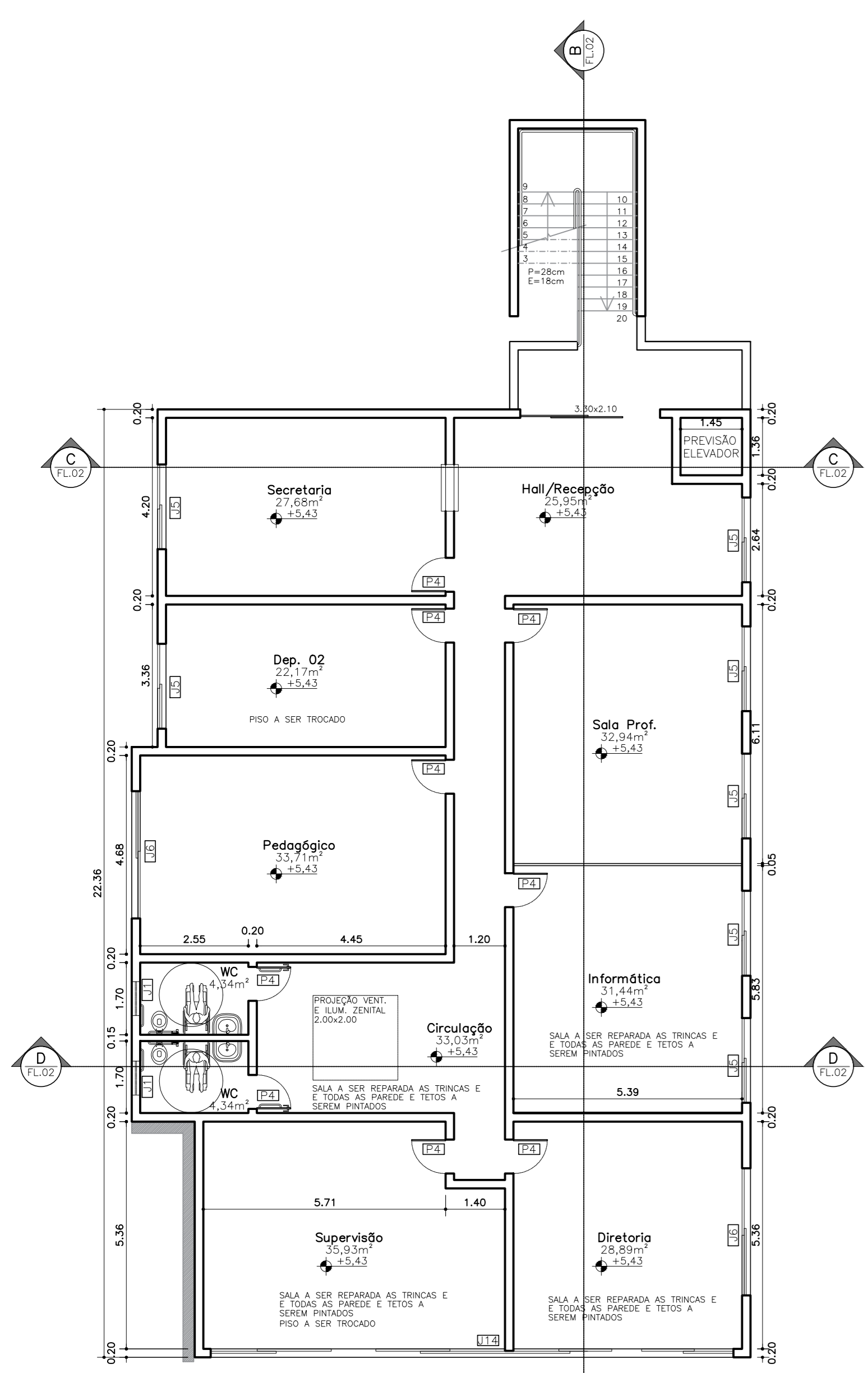

PLANTA BAIXA 1º PAVIMENTO - SETOR ADMINISTRATIVO
ESC. 1:100

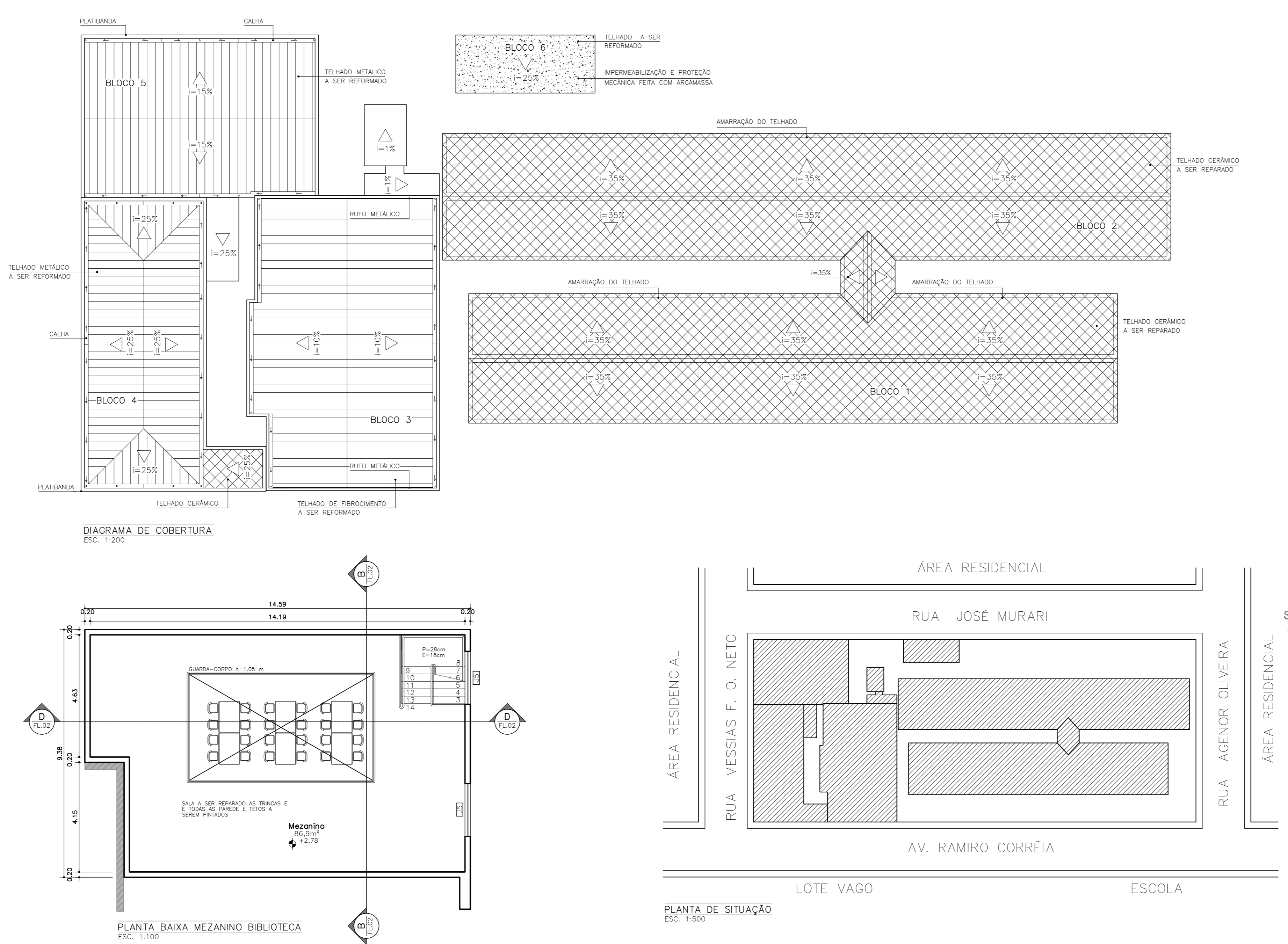

PLANTA BAIXA MEZANIÑO BIBLIOTECA
ESC. 1:100

PLANTA DE SITUAÇÃO
ESC. 1:500

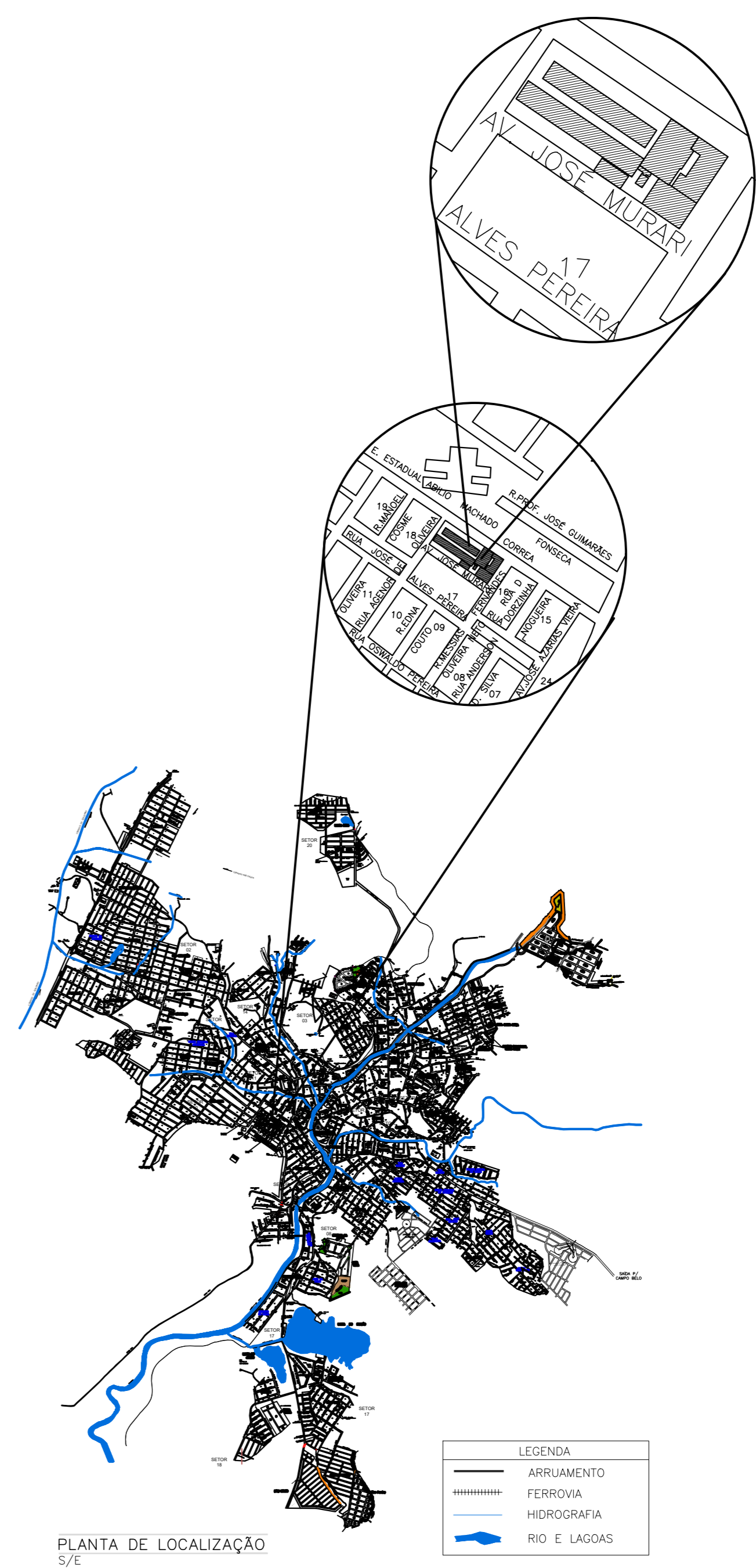

PLANTA DE LOCALIZAÇÃO
5/1

PREFEITURA MUNICIPAL DE FORMIGA
SECRETARIA MUNICIPAL DE EDUCAÇÃO E ESPORTES
Travessa Padre Leão João Dehon nº 60, Santa Teresa
Formiga / MG - CEP: 35576-090
3329-1814 / 99830-0352

Título: PROJETO ARQUITETÔNICO			
Finalidade: REFORMA DA E.M. PROFESSOR FRANKLIN DE CARVALHO			
Composição: PLANTA BAIXA, DE SITUAÇÃO, DE LOCALIZAÇÃO E DIAGRAMA DE COBERTURA			
Endereço Obra/Serviço: AV. RAMIRO CORRÊA, N° 185, BAIRRO AREIAS BRANCAS, MUNICÍPIO DE FORMIGA - MG			
Coordenadas: -20.466499, -45.437347			
Proprietário: MUNICÍPIO DE FORMIGA/MG CNPJ: 16.784.720/0001-26 REPRESENTANTE: PREFEITO CEL. LAÉRCIO DOS REIS GOMES CPF: 761.371.396-20			
Responsável: IAGO DIAS LOPES ARQUITETO E URBANISTA - CAU: A150504-1			
Escola:	Desenho:	Data:	Prncha:
INDICADA	IAGO DIAS LOPES ARQUITETO E URBANISTA	SETEM./2025	01/03